



Zahnärztliche Abrechnung

Abrechnungsmanagement Suprakonstruktionen – Stolperfallen und Erstattungsschwierigkeiten vermeiden

Viele Patienten werden mit Implantaten sowie den zugehörigen Suprakonstruktionen versorgt – ein zahnmedizinisches Optimum. Aber: im Abrechnungsmanagement, angefangen bei der Diagnostik sowie den damit verbundenen Kostenkalkulationen, erwarten uns im Praxisalltag stetig Genehmigungs- und Erstattungsproblematiken.

Dieser Abrechnungskurs stellt Stolperfallen der korrekten Berechnung dar, vor allem durch die sensiblen Schnittstellen zur GOZ.

Erfahren Sie, wie man Kostenerstatern kompetent und sicher gegenübertritt und wie Sie Ihre Patienten nicht nur optimal zahnmedizinisch versorgen, sondern auch im Erstattungsmanagement unterstützen können.

Anhand vieler Praxisbeispiele bringt Frau Lindner durch gezieltes Know-How und bundesweiter Abrechnungserfahrung Licht ins Dunkle. Diese Veranstaltung beinhaltet transparentes und umfassendes Wissen zur Thematik Suprakonstruktionen von A bis Z.

Themen:

- Berechnungsgrundlage GOZ
 - Diagnostikleistungen
 - Beachten von Richtlinien und Schnittstellen
- Erstattungsmanagement PKV
 - Umgang/Berechnung von Auskunftsbegehren
- Suprakonstruktionen – Fallbeispiele
 - Praxisbeispiele
- Ihre Fragen /Diskussionsrunde

Anmeldung:

.....

.....

Name, Vorname (in Druckschrift)

Praxisstempel

Melden Sie sich online an und sparen Sie 10 %! www.dental2000.net/seminare

Hinweise: Mit Ihrer Anmeldung stimmen Sie der Speicherung Ihrer Kontaktdaten zur Organisation und Durchführung dieser Veranstaltung zu. Stornierungen bis 14 Tage vor der Veranstaltung sind kostenfrei, danach werden Ihnen 80% der Kurskosten in Rechnung gestellt.

Die Veranstaltung entspricht den aktuellen Leitsätzen zur zahnärztlichen Fortbildung von KZBV, BZÄK und GDZMK und der Punktebewertung von Fortbildungen von BZÄK und DGZMK.



Termin:
Mittwoch, 23.10.2024
14:00 – 18:00 Uhr

Kursgebühr:
159,- € pro Person
inkl. Catering, Skript
(zzgl. MwSt.)

Zielgruppe:
Zahnärzte /-innen,
ZMF, ZFA, ZMV

Referentin:
Yvonne Lindner

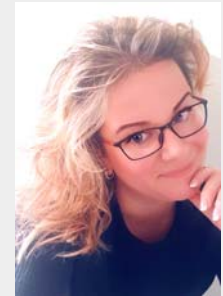

ZFA/ZMV, PM,
Abrechnungsbetreuung
www.dentalcheck-thueringen.de, Fachgutachterin im VNR-Verlag, Referentin, Fachautorin, Chefredakteurin für den Bereich BEMA im Spitta-Verlag

**Veranstaltungsort/
Kontakt:**

**dental 2000
Full-Service-Center
GmbH & Co. KG**
Grietgasse 11
07743 Jena
☎ 03641 4584-0
☎ 03641 4584-5
www.dental2000.net